Wyważarka TROLL 2422 S

Wyważarka **TROLL - 2422 S** przeznaczona jest do dynamicznego wyważania kół samochodów ciężarowych i osobowych. **TROLL - 2422 S** posiada czytelny wyświetlacz ciekłokrystaliczny z czytelnymi komunikatami sugerującymi metodykę postępowania przy wyważaniu koła. Wyważarka wyposażona jest w zintegrowaną pneumatyczną windę ułatwiającą montaż koła na uchwycie wyważarki.



Konfiguracja wyważarki TROLL 2422 S:

- ręczne wprowadzanie danych
- wyważanie kół osobowo-dostawczych
- wyważanie kół ciężarowych
- kalibracja - oddzielna do osobowych i ciężarowych
- osłona koła
- winda
- programy Alu
- dotykowy panel LED
- przeliczenie niewyważeń

Dane techniczne

Średnica obręczy:	10" - 30"
Szerokość obręczy:	2" - 20"
Maks. ciężar koła:	200 kg
Dokładność niewyważenia - koło ciężarowe:	10 g
Dokładność niewyważenia - koło osobowe:	1 g
Prędkość obrotowa:	120 obr/min
Moc silnika napędzającego:	150 W
Zasilanie elektryczne:	230V / 50 Hz
Zasilanie pneumatyczne:	8 - 10 bar
Wymiary (G/SZ/W) mm:	1100/1630/1580
Waga urządzenia:	250 kg

UNI-TROL Sp. z o.o.
ul. Estrady 56
01-932 Warszawa

tel. (22) 817 94 21 22, 817 94 34 35, 834 90 13 14
SPRZEDAŻ wew. 118 i 121, SERWIS wew. 131 i 134
www.unitrol.pl | office@unitrol.pl | serwis@unitrol.pl

Wyposażenie standardowe wersji 2422 S:



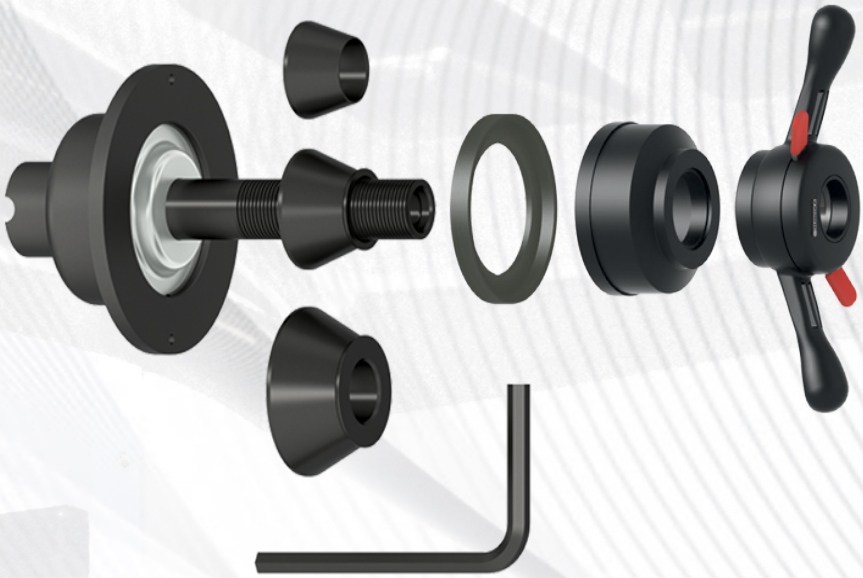

UNI-TROL Sp. z o.o.
ul. Estrady 56
01-932 Warszawa

tel. (22) 817 94 21 22, 817 94 34 35, 834 90 13 14
SPRZEDAŻ wew. 118 i 121, SERWIS wew. 131 i 134
www.unitrol.pl | office@unitrol.pl | serwis@unitrol.pl

Dostępne kolory



Kolory podstawowe



Kolory na zamówienie

UNI-TROL Sp. z o.o.
ul. Estrady 56
01-932 Warszawa

tel. (22) 817 94 21 22, 817 94 34 35, 834 90 13 14
SPRZEDAŻ wew. 118 i 121, SERWIS wew. 131 i 134
www.unitrol.pl | office@unitrol.pl | serwis@unitrol.pl

Wyposażenie dodatkowe

Indeks	Opis	Zdjęcie
W-U-5-ADAPTER	Zestaw adapterów zmniejszających zakres do W-U-5	
190400018	Pierścień dystansowy do stożkow dostawczych Ø40	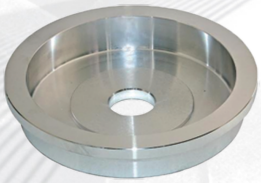
150400043	Stożek 122-174 mm Ø40	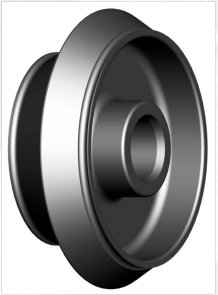
06.04.017.40	Stożek 110-125 mm Ø40	

UNI-TROL Sp. z o.o.
ul. Estrady 56
01-932 Warszawa

tel. (22) 817 94 21 22, 817 94 34 35, 834 90 13 14
SPRZEDAŻ wew. 118 i 121, SERWIS wew. 131 i 134
www.unitrol.pl | office@unitrol.pl | serwis@unitrol.pl

Indeks	Opis	Zdjęcie
04.04.008.40	Stożek 125-145 mm Ø40	
06.04.009.40	Stożek 145-165 mm Ø40	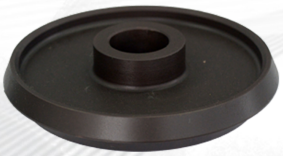
150400049	Stożek 95-132 mm Ø40	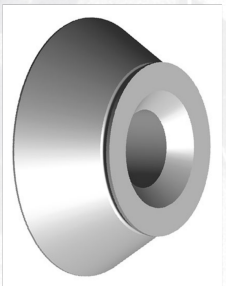
T-CĘG-001	Cęgi wulkanizatorskie	

UNI-TROL Sp. z o.o.
ul. Estrady 56
01-932 Warszawa

tel. (22) 817 94 21 22, 817 94 34 35, 834 90 13 14
SPRZEDAŻ wew. 118 i 121, SERWIS wew. 131 i 134
www.unitrol.pl | office@unitrol.pl | serwis@unitrol.pl

Indeks	Opis	Zdjęcie
WT-2065-1	Skrobak do ciężarków klejonych	

UNI-TROL Sp. z o.o.
ul. Estrady 56
01-932 Warszawa

tel. (22) 817 94 21 22, 817 94 34 35, 834 90 13 14
SPRZEDAŻ wew. 118 i 121, SERWIS wew. 131 i 134
www.unitrol.pl | office@unitrol.pl | serwis@unitrol.pl