# Wyważarka TROLL 2312 CLASSIC

TROLL 2312 CLASSIC, nowoczesna wyważarka z automatycznym nastawnikiem do wprowadzania parametrów koła. Urządzenie wyposażone jest w nowoczesny system naprowadzania koła na miejsce niewyważenia.

- autonaprowadzanie na miejsce niewyważenia
- automatyczny nastawnik
- programy ALU
- 2 programy ALU dla motocykli
- optymalizacja
- 3P - ukryty ciężarek




## Dane techniczne

| | |
|---|---|
| Średnica obręczy: | 10" - 30" |
| Szerokość obręczy: | 2" - 15" |
| Maks. ciężar koła: | 70 kg |
| Dokładność niewyważenia: | 1 g |
| Prędkość obrotowa: | 140 obr/min |
| Moc silnika napędzającego: | 80 W |
| Zasilanie elektryczne: | 230V / 50 Hz |
| Wymiary (G/SZ/W) mm: | 880/1070/1500 |
| Waga urządzenia: | 90 kg |

**UNI-TROL Sp. z o.o.**
ul. Estrady 56
01-932 Warszawa

tel. (22) 817 94 21 22, 817 94 34 35, 834 90 13 14
SPRZEDAŻ wew. 118 i 121, SERWIS wew. 131 i 134
www.unitrol.pl | office@unitrol.pl | serwis@unitrol.pl

# Dostępne kolory



Kolory podstawowe



Kolory na zamówienie

**UNI-TROL Sp. z o.o.**
ul. Estrady 56
01-932 Warszawa

tel. (22) 817 94 21 22, 817 94 34 35, 834 90 13 14
SPRZEDAŻ wew. 118 i 121, SERWIS wew. 131 i 134
www.unitrol.pl | office@unitrol.pl | serwis@unitrol.pl

# Wyposażenie dodatkowe

| Indeks | Opis | Zdjęcie |
|---|---|---|
| PPK-1 | Podnośnik koła PPK-1 |  |
| DO-5P | Docisk palcowy 5-bolcowy |  |
| DO-4P | Docisk palcowy 4-bolcowy |  |
| 190400018 | Pierścień dystansowy do stożkow dostawczych Ø40 |  |

**UNI-TROL Sp. z o.o.**
ul. Estrady 56
01-932 Warszawa

tel. (22) 817 94 21 22, 817 94 34 35, 834 90 13 14
SPRZEDAŻ wew. 118 i 121, SERWIS wew. 131 i 134
www.unitrol.pl | office@unitrol.pl | serwis@unitrol.pl

| Indeks | Opis | Zdjęcie |
|---|---|---|
| 150400043 | Stożek 122-174 mm Ø40 | 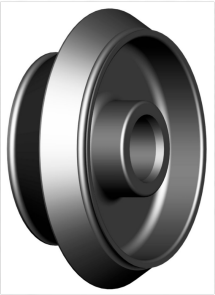 |
| 04.04.008.40 | Stożek 125-145 mm Ø40 |  |
| 06.04.009.40 | Stożek 145-165 mm Ø40 | 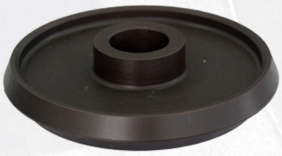 |
| 150400049 | Stożek 95-132 mm Ø40 | 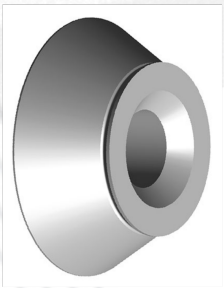 |

**UNI-TROL Sp. z o.o.**
ul. Estrady 56
01-932 Warszawa

tel. (22) 817 94 21 22, 817 94 34 35, 834 90 13 14
SPRZEDAŻ wew. 118 i 121, SERWIS wew. 131 i 134
www.unitrol.pl | office@unitrol.pl | serwis@unitrol.pl

| Indeks | Opis | Zdjęcie |
|---|---|---|
| W-U-2AH | Uchwyt szpilkowy |  |
| W-U-5AH | Uchwyt motocyklowy |  |
| 143 403 003 | Nakrętka Haweka ProGrip Ø40 mm x 3mm |  |
| 190 008 002 | Kołpak dociskowy Haweka ProGrip | 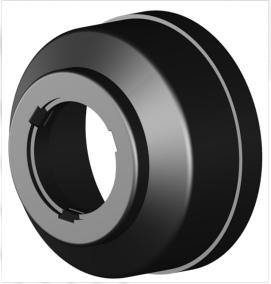 |

**UNI-TROL Sp. z o.o.**
ul. Estrady 56
01-932 Warszawa

tel. (22) 817 94 21 22, 817 94 34 35, 834 90 13 14
SPRZEDAŻ wew. 118 i 121, SERWIS wew. 131 i 134
www.unitrol.pl | office@unitrol.pl | serwis@unitrol.pl

| Indeks | Opis | Zdjęcie |
|---|---|---|
| CYR-001 | Cyrkiel wulkanizatorski |  |
| T-CĘG-001 | Cęgi wulkanizatorskie |  |
| WT-2065-1 | Skrobak do ciężarków klejonych |  |

**UNI-TROL Sp. z o.o.**
ul. Estrady 56
01-932 Warszawa

tel. (22) 817 94 21 22, 817 94 34 35, 834 90 13 14
SPRZEDAŻ wew. 118 i 121, SERWIS wew. 131 i 134
www.unitrol.pl | office@unitrol.pl | serwis@unitrol.pl